



# Anmeldung ADSL

## Festnetz + ADSL

Für internen Gebrauch bestimmt

Kunden Nr.																				
A-Code																				

- Neuanmeldung    Adress- oder Inhaberwechsel    Aboänderung

### Persönliche Angaben

Angaben des Inhabers, der Inhaberin der Anschlüsse.

Anrede    Firma    Herr    Frau

Firma \_\_\_\_\_

Ich wünsche die Korrespondenz in

Name \_\_\_\_\_

Deutsch    Französisch

Vorname \_\_\_\_\_

Geburtsdatum \_\_\_\_\_

Str./Nr. \_\_\_\_\_

E-Mail \_\_\_\_\_

PLZ/Ort \_\_\_\_\_

Erreichbar unter Tel.-Nr. \_\_\_\_\_

Ihre Telefonnummern   1. \_\_\_\_\_

(Diese Nummer wird für ADSL aktiviert)    Analog    ISDN

2. \_\_\_\_\_   3. \_\_\_\_\_   4. \_\_\_\_\_   5. \_\_\_\_\_   6. \_\_\_\_\_

Weitere Nummern möglich.

Rechnungsadresse (wenn von der Adresse abweichend) \_\_\_\_\_

### Festnetz: Bitte spenden Sie in meinem Namen 10% meiner Gesprächsgebühren an folgende Non Profit Organisation:

Name Non Profit Organisation \_\_\_\_\_

Kontaktperson \_\_\_\_\_

Funktion (freiwillig) \_\_\_\_\_

Strasse \_\_\_\_\_

PLZ/Ort \_\_\_\_\_

E-Mail \_\_\_\_\_

Telefon \_\_\_\_\_

Für die Auszahlung des Beitrags benötigen wir zwingend die Bankverbindung der gewünschten Organisation. Sollten wir bis zum Ende des Monats nicht im Besitze dieser Daten sein, fließt Ihr Beitrag aus administrativen Gründen der HELP Profitel zu. Ihre gewünschte Organisation wird sofort nach Erhalt obiger Angaben berücksichtigt.

#### HELP Profitel

Die HELP Profitel bezweckt rasche und unkomplizierte Soforthilfe mit humanitären, wissenschaftlichen, sportlichen oder gemeinnützigen Zielen in der Schweiz.

### ADSL-Abonnement\* (best effort)

#### Produkt

Private

#### Download-Speed

5000 kbps

#### Upload-Speed

500 kbps

#### CHF/Monat

48.-

Business

6000 kbps

600 kbps

395.-

\* Mindestvertragsdauer: 12 Monate (ADSL und Festnetz)

#### Hardware

##### Produkt

Router Zyxel Prestige 660H / H-I

##### Anschluss

Analog / ISDN

#### Kauf CHF (einmalig)

##### Analog / ISDN

260.-    280.-

Router Zyxel Prestige 662H / H-I

Analog / ISDN

Mit Firewall-Funktion

590.-    620.-

#### Aufschaltung

sofort    per Datum \_\_\_\_\_

Aufschaltgebühr

#### Kosten CHF (einmalig)

149.-

Alle Preise inkl. 7,6% MwSt.

Ich entscheide mich für Profitel Communications AG als Anbieterin für sämtliche Telefon-, Fax- und Datenverbindungen, die von oben aufgeführten Telefonnummern aus geführt werden. Ich beauftrage Profitel Communications AG alle hierfür notwendigen Massnahmen vorzunehmen. Ich ermächtige die Swisscom, die Profitel Communications AG über Änderungen meiner Adresse und Telefonnummern umgehend zu informieren. Ich habe die Allgemeinen Geschäftsbedingungen der Profitel Communications AG gelesen und stimme diesen zu.

Ort/Datum \_\_\_\_\_

Unterschrift \_\_\_\_\_

(Unterschrift des Inhabers, der Inhaberin der aufgeführten Nummern.)



## Übersicht ADSL

TCP/IP-Verbindung eines kleinen bis mittleren Netzwerkes via ADSL. Da die Verbindung über eine freie Frequenz innerhalb der bestehenden Telefonleitung aufgebaut werden kann, wird ohne zusätzlich anfallende Telefonkosten eine 24 Stunden Verfügbarkeit des Internetzuganges gewährleistet. ADSL wird im Service-Level 'Best Effort' (best mögliche Leistung) erbracht. Demnach können weder Bandbreiten noch Verfügbarkeit garantiert werden.

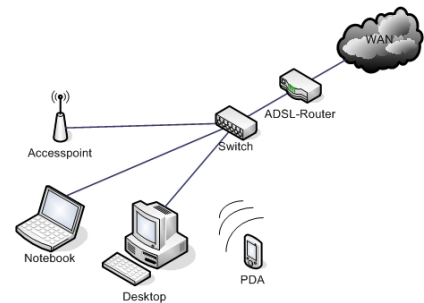

## Technische Details ADSL

	Private 5000/500	Business 6000/600
<b>Downstream</b>	5000 kbps	6000 kbps
<b>Upstream</b>	500 kbps	600 kbps
<b>IP Adressen</b>	1 dynamische Adresse	1 fixe Adresse
<b>Support</b>	7 Tage à 24 Std. Störungsannahme 5 Tage x 8 Std. Telefonischer Support (First Level)	
<b>Spezielles</b>	<ul style="list-style-type: none"> <li>Keine Volumenbegrenzung</li> <li>Keine Leistungsunterbrechung</li> <li>Aufschaltung innert 10 bis 20 Tagen</li> <li>Profitel Carrier Pre Selection Anmeldung notwendig</li> </ul>	
<b>Kostenlose Zusätze</b>	5 E-Mail Adressen	10 E-Mail Adressen 20 MB Homepage
<b>Aufschaltgebühr (einmalig)</b>	CHF 149.00	CHF 149.00
<b>Monatsgebühr</b>	<b>CHF 48.00</b>	<b>CHF 395.00</b>

\* inkl. MwSt.

## Was ist ADSL

ADSL ist eine Technologie für den schnellen Zugang ins Internet über Ihre bestehende Telefonleitung (legal ob Analog oder ISDN). Mit ADSL surfen Sie für einen monatlichen Fixpreis. Sie können daher gleichzeitig telefonieren (Analog oder ISDN), Faxe senden und empfangen, im Internet surfen sowie E-Mails versenden und empfangen.